



El Sant Feliu dels oficis artesans

Del 18 al 29 de setembre de 2017



**Sant Feliu
d'abans**
Setmana del Patrimoni



Presentació

Com ja comença a ser tradició després de tres edicions, a finals de setembre arriba la Setmana del Patrimoni. Una cita amb la cultura i la història per conèixer el nostre passat i reflexionar sobre la conservació del seu llegat i la seva divulgació en el present i per al futur.

Enguany prenem atenció als oficis artesanals, aquells treballs manuals ja desapareguts, o a punt de fer-ho, que van ser la base del desenvolupament, primer rural, més tard industrial, de la nostra vila. Les dures feines del camp, el treball dels manobres, artesans i petits botiguers constitueixen un ric tresor patrimonial per conèixer com es vivia segles enrere.

Les diferents entitats ciutadanes que formen part de la Comissió de Patrimoni i les que col·laboren de manera puntual en els actes de la Setmana, així com l'Ajuntament, us proposen un viatge al passat guiats pels homes i dones que treballaven, literalment, de sol a sol. Un recorregut a través del qual coneixerem de primera mà l'evolució dels treballs i els oficis que han forjat el caràcter de la ciutat.

Estic segur que tothom podrà trobar entre el ric i intens programa d'actes aquell que s'avingui més als seus interessos. No deixeu passar l'oportunitat de descobrir com es guanyaven el pa els vostres besavis i besàvies: conèixer-ho és un dret i una obligació. Gaudiu-lo!

Manel Martínez
Regidor de Cultura



Del 18 al 30 de setembre

Exposició 'Recull bibliogràfic amb un aparador il·lustratiu dels oficis artesans de Sant Feliu'

Biblioteca Montserrat Roig
Organitza: Biblioteca Montserrat Roig

Del 19 al 29 de setembre

Mostra d'eines manuals de treball del camp a Sant Feliu de Llobregat

Ateneu Santfeliuenc
Organitza: USLA

Dimecres 20 de setembre, 19 h

Presentació del llibre *Breu història de la companyia Soler i Sauret de 1925 a 1990*.

Inauguració de la IV Setmana de Patrimoni 'El Sant Feliu dels oficis artesans' i inauguració de l'Exposició 'Breu història de la companyia Soler i Sauret de 1925 a 1990'

Palau Falguera
Organitza: Soler i Sauret

Del 20 al 15 d'octubre

Mostra de puntes del Baix Llobregat

Arxiu Comarcal del Baix Llobregat
Organitza: Arxiu Comarcal del Baix Llobregat

A partir del 20 de setembre

Exposició 'Finestres al passat de Sant Feliu'

Exposició als carrers
(Consulteu pàg. 17)
Organitza: Arrels Locals

Divendres 22 de setembre, 19 h

Taula rodona amb els testimonis dels oficis de la ciutat

Piscina de l'Escorxador
Organitza: ARES

Dissabte 23 de setembre, 11 h

Itinerari per les 'Finestres al passat de Sant Feliu'

Punt de trobada:
c. Rectoria / pl. Vila
Informació i inscripcions:
setmanapatrimonisf@gmail.com
Organitza: Arrels Locals

Dissabte 23, 17.30 h

Itinerari pels jardins històrics de la ciutat

Sortida: pl. Vila
Arribada: Palau Falguera
Informació i inscripcions:
setmanapatrimonisf@gmail.com
Places limitades
Organitza: Amics de les Roses i Kaleidoscopi

Diumenge 24 de setembre, 9 h

XXVII Caminada Popular

Punt de sortida: pl. Vila
Punt d'arribada: Parc del Roserar de Dot i de Camprubí
Organitza: AESLL

Diumenge 24 de setembre, 12.30 h

Presentació de la panoràmica 'Coneix les muntanyes del Baix Llobregat des del Roserar de Dot i de Camprubí'

Organitza: Amics de les Roses

Diumenge 24 de setembre, 13 h

Visita comentada a la 'Mostra d'eines manuals de treball del camp a Sant Feliu de Llobregat'

Punt de trobada: Ateneu Santfeliuenc
Informació i inscripcions:
setmanapatrimonisf@gmail.com
Organitza: USLA

Dilluns 25 de setembre, 19 h

Taula rodona 'La vida rural als massos de Collserola'

Aula de Cultura de l'Ateneu Santfeliuenc
Organitza: Associació d'Amics de Collserola

Dimarts 26 de setembre, 19 h

Conferència 'Les puntaires i les puntes del Baix Llobregat, segles XVIII i XIX', a càrrec d'Àngels Solà

Arxiu Comarcal del Baix Llobregat
Organitza: ACBL

Dimecres 27 de setembre, 19 h

Taula rodona sobre el futur de la pagesia al Baix Llobregat

Ateneu Santfeliuenc
Organitzen: USLA i Unió de Pagesos

Dijous 28 de setembre, 18.30 h

Taula rodona 'Dones pageses, d'ahir i d'avui'

Centre Cívic Mas Lluí
Organitza: CECBLL

Divendres 29 de setembre, 19 h

"Aspectes de la producció de vi a casa nostra al llarg del segle XX: la premsa de l'associació la

Germandat Obrera Agrícola de Sant Feliu de Llobregat (1924-1984)" Cloenda Tast de Vins

Agrupació Excursionista Sant Llorenç (c. Torras i Bages, 13)
Organitzadors: Germandat Sant Isidre llaurador i Rubritatum

Exposicions



Biblioteca de Sant Feliu.

Recull bibliogràfic amb un aparador il·lustratiu dels oficis artesans de Sant Feliu Del 18 al 30 de setembre Biblioteca Montserrat Roig

La Biblioteca Montserrat Roig s'uneix a la IV Setmana del Patrimoni amb un recull bibliogràfic sobre els oficis tradicionals de Sant Feliu. Un petit aparador que ens evoca aquests oficis desapareguts avui dia, però que perviuen en el record de les persones més grans.

Organitza: Biblioteca Montserrat Roig



*Arada catalana segle XIX.
Museu de la vida rural.*

Mostra d'eines manuals de treball del camp a Sant Feliu de Llobregat Del 19 al 29 de setembre Ateneu Santfeliuenc

La mostra aplega un conjunt d'eines manuals que els pagesos de Sant Feliu han utilitzat fins que van ser substituïdes com a conseqüència de la revolució tecnològica. Gràcies a aquesta singular col·lecció es pot entendre millor la relació entre el paisatge natural i l'acció humana que el transforma.

Organitza: USLA

Mostra de puntes del Baix Llobregat Del 20 al 15 d'octubre Arxiu Comarcal del Baix Llobregat

Mostra de diferents puntes fetes per puntaires del Baix Llobregat

Arxiu Comarcal del Baix Llobregat

Finestres al passat de Sant Feliu Del 20 al 30 de setembre Exposició als carrers

Un any més girem la vista enrere per conèixer com era la nostra ciutat, aquest cop centrant-nos en els oficis artesans. Gràcies als testimonis fotogràfics i les fonts orals ens endinsarem en les formes de vida, la cultura, l'economia i els costums d'homes i dones que es van dedicar al treball manual al Sant Feliu de fa un segle.
(Consulteu pàg. 17)

Organitza: Arrels Locals

Breu història de la companyia Soler i Sauret de 1925 a 1990 Del 20 de setembre al 15 d'octubre Sala d'exposicions del Palau Falguera

Exposició que recull l'evolució de la història de la societat Soler i Sauret de 1925 a 1990.

Organitza: Soler i Sauret



*Maria Queraltó Pibernat
a l'eixida de casa seva i
fent puntes. 1959. ACBL.
Col·lecció ciutadana.
Imatge cedida i informada
per Anna Ribas Queraltó.*



*Cal Boter, cedida per Antoni
Martí Vidal. ACBL.*



*Xavier Batlle, fill del Sr. Batlle
al costat del bus núm. 30.
Fons: Soler i Sauret.*

Itinerari per les Finestres al passat de Sant Feliu

Dissabte 23 de setembre, 11 h

Punt de trobada: c. Rectoria / pl. Vila

Un recorregut per l'evolució de l'activitat econòmica a la ciutat, en el que conviuen oficis, botigues i taulells desapareguts juntament amb d'altres que perviuen gràcies a haver sabut adaptar-se als nous temps. Una oportunitat per conèixer de prop com la trama urbana s'ha anat transformant per deixar enrere la tradició i obrir-se a la modernitat.

Carro amb cavall de la granja La Suiza, cedida per Joaquim Ribas Subirana. ACBL.

Informació i inscripcions:
setmanapatrimonisf@gmail.com
Organitza: Arrels Locals



Itinerari pels jardins històrics de la ciutat

Dissabte 23 de setembre, 17.30 h

Sortida de la pl. Vila i arribada al Palau Falguera

Passejada amb vehicle d'època de Soler i Sauret que ens portarà pels jardins històrics de la ciutat. Personatges emblemàtics de la nostra història ens acompanyaran i guiaran la visita a espais que mantenen intacte tot el seu encant: la Casa Erasme de Gònima, Can Falguera, Can Fargas...

Informació i inscripcions:
setmanapatrimonisf@gmail.com
Places limitades
Organitza: Amics de les Roses i Kaleidoscopi



Parc del Roserar de Dot i de Camprubí.

Visita comentada a la Mostra d'eines manuals de treball del camp a Sant Feliu

Diumenge 24 de setembre, 13 h

Punt de trobada: Ateneu Santfeliuenc

Informació i inscripcions:
setmanapatrimonisf@gmail.com
Organitza: USLA



Col·lecció ciutadana d'imatges, fotògraf desconegut, 1970, ACBL.

Conferències

Dimecres 20 de setembre, 19 h

Presentació del llibre *Breu història de la companyia Soler i Sauret de 1925 a 1990*. Inauguració de la IV Setmana de Patrimoni. El Sant Feliu dels oficis artesans

Palau Falguera

Presentació del llibre *Breu història de la companyia Soler i Sauret de 1925 a 1990*, de Josep Batlle i Marcé. A continuació s'inaugurarà l'Exposició *Breu història de la companyia Soler i Sauret de 1925 a 1990*.

Divendres 22 de setembre, 19 h
Taula rodona amb els testimonis dels oficis de la ciutat

Piscina de l'Escorxador

Col·loqui amb vuit persones que van exercir oficis avui dia desapareguts a Sant Feliu. Ferrers, forners, terrissaires, pagesos, sastres i matancers parlaran dels seus records i oferiran una imatge viva dels oficis manuals a què es van dedicar. L'enregistrament audiovisual deixarà un testimoni d'excepció per al futur.

Organitza: ARES

Dilluns 25 de setembre, 19 h

Taula rodona “La vida rural als massos de Collserola”

Aula de Cultura de l'Ateneu Santfeliuenc

L'Associació d'Amics de Collserola presenta el treball de camp que estan portant a terme a la Serralada de Collserola i les seves propostes i accions reivindicatives a l'entorn de Valldonzella i la seva cooperativa.

Organitza: Associació d'Amics de Collserola

Dimarts 26 de setembre, 19 h
Conferència “Les puntaires i les puntes del Baix Llobregat, segles XVIII i XIX”, a càrrec d'Àngels Solà

Arxiu Comarcal del Baix Llobregat

Més d'un segle enrere, el treball de les puntaires al Baix Llobregat va ser molt important. A mitjans del segle XIX el vint per cent de les dones de la comarca es dedicava a aquesta manufactura domiciliària. La historiadora Àngels Solà explicarà les característiques d'aquest treball i l'organització social que comportava.

Organitza: ACBL

Dimecres 27 de setembre, 19 h

Taula rodona sobre el futur de la pagesia al Baix Llobregat

Ateneu Santfeliuenc

La USLA us convida a apropar-vos al sector de la pagesia. La que durant segles fou l'activitat econòmica i productiva més important a la nostra ciutat afronta el futur amenaçada per contínues agressions al territori i un canvi generacional que no es percep amb una connotació esperançadora.

Organitza: USLA i Unió de Pagesos

Dijous 28 de setembre, 18.30 h
Taula rodona “Dones pageses, d'ahir i d'avui”

Centre Cívic Mas Lluí

L'activitat vol posar en valor i visibilitzar les pageses de Sant Feliu. Dones acostumades a la feina dura del camp que no han tingut gens fàcil desenvolupar-se en un sector masculinitzat com és el de la pagesia.

Organitza: CECBL

Divendres 29 de setembre, 19 h

“Aspectes de la producció de vi a casa nostra al llarg del segle XX: la premsa de l'associació la Germandat Obrera Agrícola de Sant Feliu de Llobregat (1924-1984)”

Agrupació Excursionista Sant Llorenç (c. Torras i Bages, 13)

Durant les èpoques de verema, la premsa de vi que l'associació Sant Isidre Llauredor tenia al carrer de Pi i Margall esdevenia un element central de la vida de la vila.

El tragar dels carros, la presència continuada de gent al voltant de la premsa, les portadores plenes o buides de raïm, les vespes, els curiosos que es miraven l'espectacle des del cine Iberia, etc. van fer de la “estrujadora de la casa Mercedes” un espectacle ciutadà. La seva història és també la història del Sant Feliu del segle XX; el pas d'una societat agrària a una societat industrial.

Organitza: Associació Agrícola Sant Isidre Llauredor i Rubricatum scp

Patrimoni a l'escola

21 i 22 de setembre, 10-12 h

Patrimoni a l'escola: Els artesans de la construcció

Punt de trobada: pl. Estació

Informació i inscripcions:

setmanapatrimonisf@gmail.com

Els alumnes de secundària del Col·legi Mare de Déu de la Mercè ofereixen una ruta teatralitzada sobre l'ofici dels constructors i arquitectes de Sant Feliu, entre finals del segle XIX i principi del XX, tot descobrint els principals edificis que són la seva empremta. Els mateixos alumnes ajudaran a completar les proves necessàries i a descobrir d'una manera divertida aspectes poc coneguts del Sant Feliu d'aleshores.

Organitza: Col·legi Mare de Déu de la Mercè



Jaciment de la Peña del Moro.

Patrimoni a l'escola: Visita a les restes arqueològiques de la Peña del Moro

Informació i inscripcions:

setmanapatrimonisf@gmail.com

Punt de trobada: barri de Mas Lluí

Horari escolar

L'excursió a la Peña del Moro està enfocada a descobrir els aspectes més rellevants dels habitants de la Península Ibèrica fa 2.500 anys. Coneixerem com eren les seves cases, quins aliments menjaven, com vestien, els seus oficis, l'artesanía, les joies, els metalls, com escrivien i com eren les seves creences i costums. També, gaudirem de l'espai on se situa dintre del Parc de Collserola amb un important valor natural i paisatgístic.

Organitza: Arrels Locals

Patrimoni a l'escola: El patrimoni al teu costat

Informació i inscripcions:

setmanapatrimonisf@gmail.com

Activitat a l'Aula

Horari escolar

Una activitat a l'aula per aprendre què és el patrimoni cultural, per a què serveix i veure quin patrimoni tenim a Sant Feliu de Llobregat. Coneixerem els elements patrimonials de la ciutat i la seva història d'una manera visual, divertida i dinàmica a través d'imatges i personatges del passat.

Organitza: Arrels Locals

Patrimoni a l'escola: Visita guiada a les Finestres dels oficis artesanals de Sant Feliu

Informació i inscripcions:

setmanapatrimonisf@gmail.com

Activitat als carrers

Horari escolar

La Setmana del Patrimoni d'enguany té com a eix temàtic els oficis artesans que han desaparegut o s'han transformat i només queden en el record d'algunes persones o en els llibres. Per entendre el conjunt haurem de posar-nos en el paper d'aquells menestrals i els seus negocis, i en

el marc d'una visita guiada veurem les transformacions urbanes i el creixement que ha patit la nostra ciutat.

Organitza: Arrels Locals

Patrimoni a l'escola: Visita guiada a la mostra d'eines manuals de treball del camp a Sant Feliu de Llobregat

Informació i inscripcions:

setmanapatrimonisf@gmail.com

Punt de trobada:

Ateneu Santfeliuenc

Horari escolar

Una exposició que pretén donar a conèixer el sector de la pagesia a partir de l'objecte, tot fent partícips els visitants de la importància del sector primari en les nostres vides.

Organitza: USLA



Homes carregant un cistell durant la verema.



Altres activitats

XXVII Caminada Popular

Diumenge 24 de setembre, 9 h

Punt de sortida: pl. Vila

Punt d'arribada: Parc del Roserar Dot i de Camprubí

Caminada que travessa diferents indrets del Parc de Collserola del terme municipal de Sant Feliu: pista de Can Coscoll, el Coll de la Penya del Moro, cruïlla mirador de les Torres, Masia de Can Ferriol, pont de Can Parellada, la Salut i el Roserar de Dot i de Camprubí. Dos recorreguts a escollir: un de 8 km aproximadament, i un altre d'uns 13 km.

Preinscripció: del 19 al 22 de setembre, de 18.30 a 20.30 h, a la pl. Vila.

Preus: Adults, 7 €; menors de 12 anys, 6 €.

Inscripció: el mateix dia una hora abans de la sortida, a la pl. Vila.

Preus: Adults, 9 €; menors de 12 anys, 6 €.

Aquests preus s'incrementaran en 1 € en concepte d'assegurança per a les persones que no estiguin en possessió de la targeta federativa.

Organitza: AESLL



Presentació de la panoràmica “Coneix les muntanyes del Baix Llobregat des del Roserar de Dot i de Camprubí”

Diumenge 24 de setembre, 12.30 h

Organitza: Amics de les Roses

Exposició a l'aire lliure

Finestres al passat de Sant Feliu

- 1 Jardiner, viverista, roserista**
rbla. Marquesa de Castellbell – pg. Comte Vilardaga
- 2 Granges**
rbla. Marquesa de Castellbell – c. Terrisser
- 3 Sastres i modistes**
pl. Vila
- 4 Embalatge de caixes**
riera de la Salut – Centre Cívic Les Tovalloles
- 5 Ferrer**
c. Laureà Miró – c. Joan Batllori
- 6 Escorxador**
c. Ramón y Cajal – Piscina de l'Escorxador
- 7 Aixetes, foneries, tallers metal·lúrgics**
pl. Alfons Comín
- 8 Obradors de pa**
c. Laureà Miró – Casal de Joves
- 9 Pagesia**
pl. Estació
- 10 Terrissaires**
c. Jacint Verdaguer – av. Montejurra
- 11 Fusteria**
c. Verge de Montserrat – Biblioteca
- 14 Palau Falguera**
- 15 Centre Cívic Mas Lluí**
- 16 Centre Cívic Les Tovalloles**
- 17 Arxiu Comarcal del Baix Llobregat**
- 18 Biblioteca Montserrat Roig**
- 19 CineBaix**
- 20 Ateneu Santfeliuenc**
- 21 Agrupació Excursionista Sant Llorenç**
- 22 Piscina Municipal de l'Escorxador**

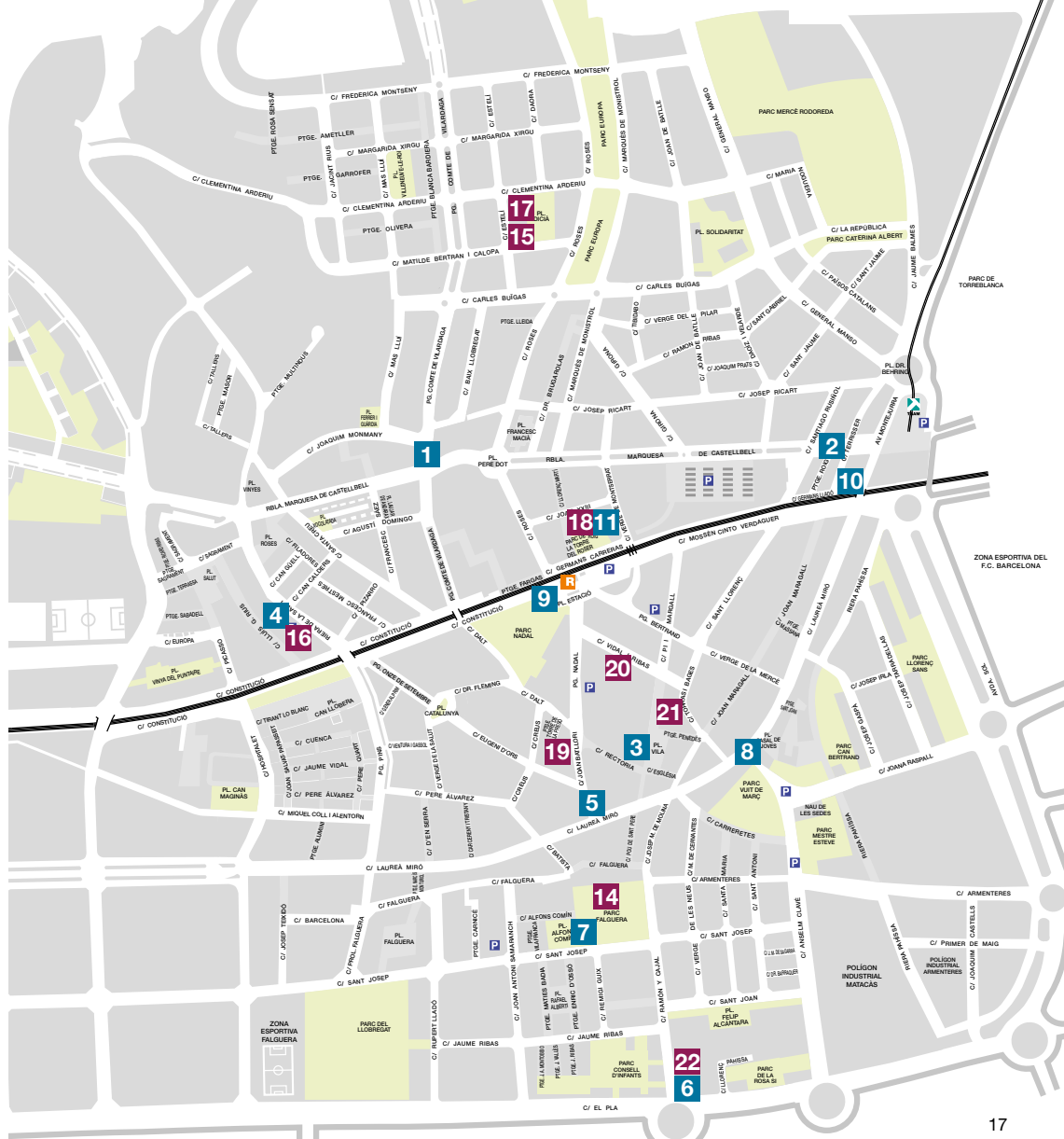

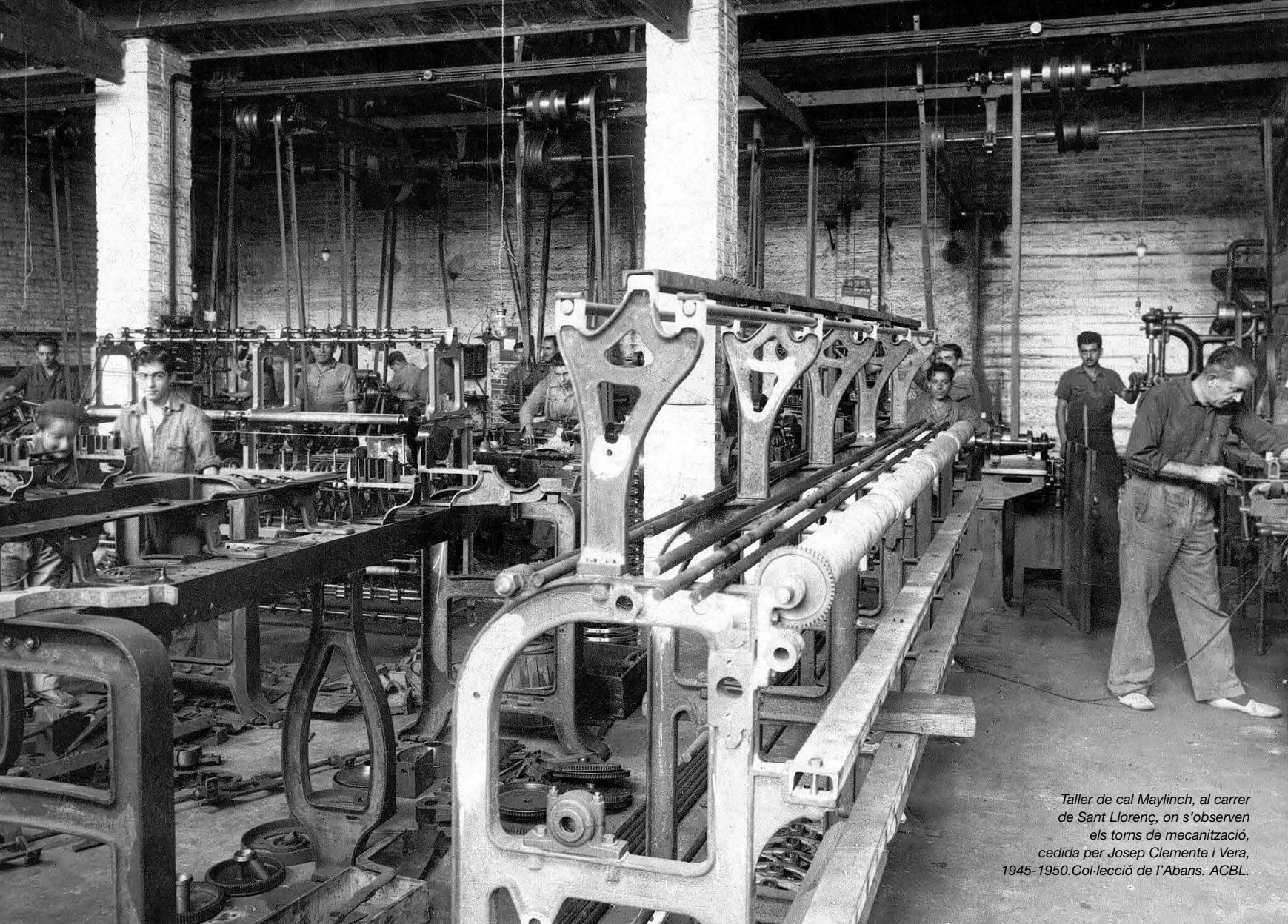

Taller de cal Maylinch, al carrer de Sant Llorenç, on s'observen els torns de mecanització, cedida per Josep Clemente i Vera, 1945-1950. Col·lecció de l'Abans. ACBL.

www.santfeliuabans.cat
www.santfeliu.cat/cultura

Organització:



Ajuntament de
Sant Feliu
de Llobregat



AGRUPACIÓ
EXCURSIONISTA
SANT LLORENÇ



AMICS DE LES ROSES
de Sant Feliu de Llobregat



Generalitat de Catalunya
Departament de Cultura
Arxiu Comarcal del Baix Llobregat



Amb la col·laboració de:



Diputació
Barcelona



BIBLIOTECA
Montserrat
Roig



col·legi
mare de déu
de la mercè



Parc Agrari
del Baix Llobregat



Soler i Sauret

